

INSCRIPCIÓN: 1-1633786-2013

Fecha: 31/07/2013 16:42:23
Registrador: JOSE CISNEROS CISNEROS
7632DDA0057FF08BD44809F2CF1E02

Catastro Nacional

1-2779782-C

25/01/2013 11:04:29

Reingreso

ENTERO No. 143642146

ENTERO No. 140350918

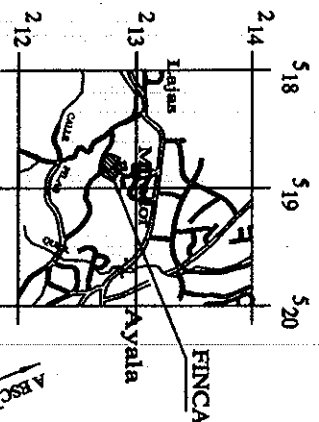

UBICACION
HOJA - A B R A
ESCALA ---1:50000

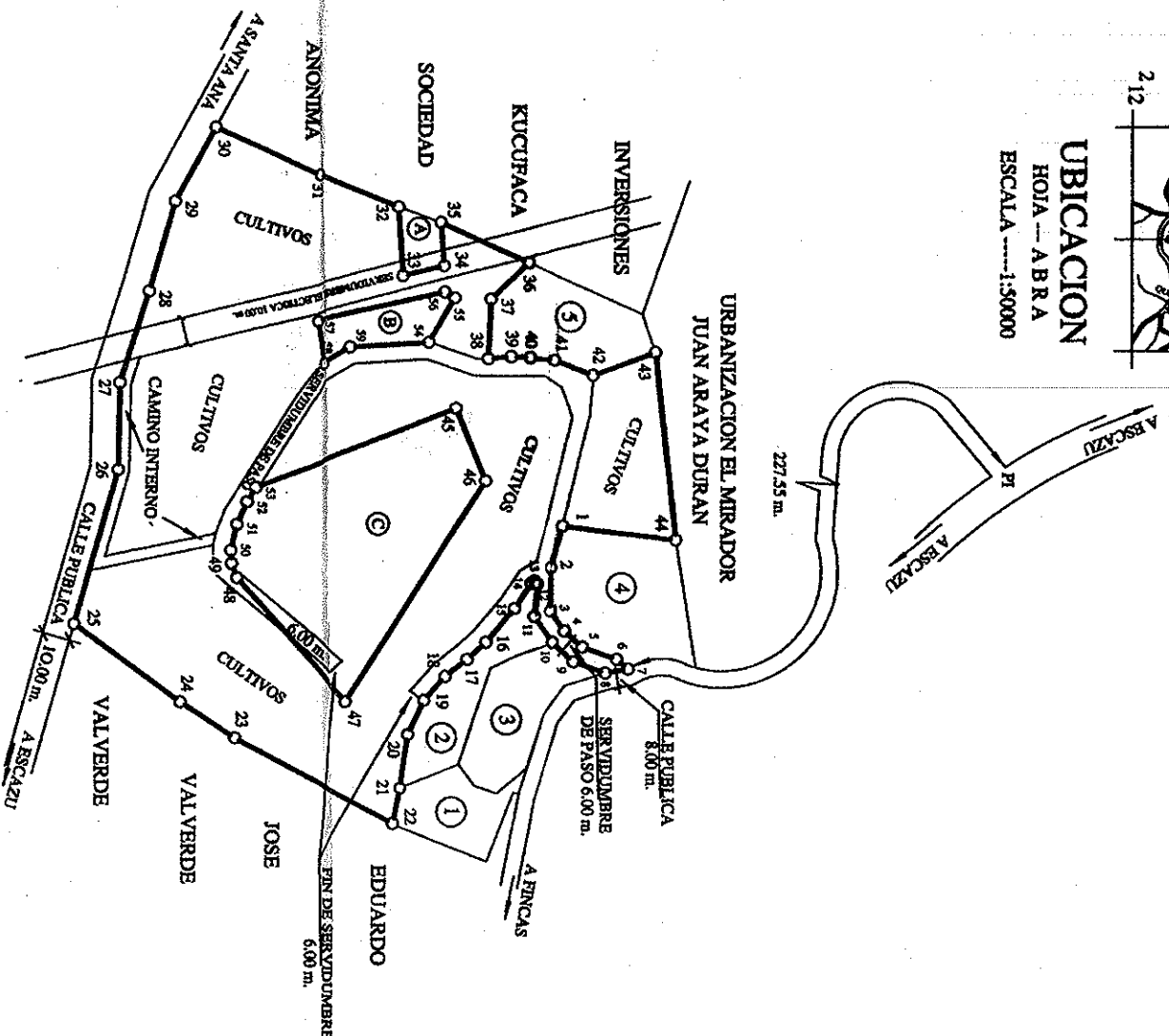

LINEA	ACIMUT	DIST.
1 - 2	105° 47'6"	15.5
2 - 3	090° 46'1"	15.57
3 - 4	053° 35'1"	8.85
4 - 5	041° 50'1"	8.60
5 - 6	019° 18'1"	13.34
6 - 7	040° 25'1"	5.40
7 - 8	170° 25'4"	8.39
8 - 9	199° 18'1"	12.22
9 - 10	221° 50'1"	10.41
10 - 11	233° 35'1"	11.49
11 - 12	275° 44'9"	11.70
12 - 13	226° 03'6"	1.44
13 - 14	150° 41'8"	1.56
14 - 15	123° 46'3"	10.90
15 - 16	129° 58'4"	15.87
16 - 17	137° 13'4"	9.08
17 - 18	141° 50'4"	9.89
18 - 19	131° 58'4"	11.47
19 - 20	115° 18'4"	13.65
20 - 21	098° 17'4"	19.49
21 - 22	102° 04'0"	12.89
22 - 23	207° 45'1"	65.67
23 - 24	213° 08'8"	25.58
24 - 25	216° 02'5"	47.27
25 - 26	285° 38'3"	57.35
26 - 27	270° 44'7"	31.14
27 - 28	287° 22'2"	34.35
28 - 29	285° 52'8"	33.43
29 - 30	298° 37'6"	30.10
30 - 31	022° 32'8"	41.68
31 - 32	022° 32'7"	31.64
32 - 33	086° 01'9"	24.66
33 - 34	346° 58'0"	15.41
34 - 35	265° 30'0"	15.52
35 - 36	024° 17'3"	34.54
36 - 37	136° 03'9"	18.75
37 - 38	092° 25'3"	21.44
38 - 39	355° 02'1"	8.23
39 - 40	002° 13'1"	7.00
40 - 41	005° 39'7"	9.29
41 - 42	020° 45'2"	14.83
42 - 43	340° 18'8"	24.08
43 - 44	083° 39'2"	67.55
44 - 1	186° 54'4"	41.27
1 - 45	227° 12'2"	57.30
45 - 46	067° 38'0"	28.00
46 - 47	122° 22'0"	93.67
47 - 48	227° 31'0"	60.11
48 - 49	248° 17'0"	5.46
49 - 50	266° 51'0"	4.74
50 - 51	283° 10'0"	9.57
51 - 52	293° 48'0"	8.92
52 - 53	300° 17'0"	5.99
53 - 45	339° 00'7"	78.80
45 - 54	247° 19'6"	25.54
54 - 55	300° 06'0"	18.43
55 - 56	210° 19'0"	4.10
56 - 57	168° 06'0"	47.82
57 - 58	079° 34'0"	15.55
58 - 59	330° 14'0"	11.30
59 - 54	356° 55'5"	28.50

COLINDANTES:

FLANO No.	FOLIO REAL	PROPIETARIO
1	SI-596301-1999 1308107-000	VOLGO SOCIEDAD ANONIMA
2	SI-407954-1997 1488577-001-002	OLGA ARMENIA VAZQUEZ JOHN PATRICIA FIGUEROA VAZQUEZ
3	SI-504207-1983 1408706-000	VITALMAX MX S. A.
4	SI-325165-1978 1628055-000	EDUARDO JOSE VELARDE
5	SI-509982-1983 1288031-000	TERENA ANNAMARIE SHAW
Ⓐ	SI-239435-1995 FR 1441001-000	ANA LIL MORA RETANA
Ⓑ	SI-233965-1995 FR 1441000-000	LEYLA E HIDOS SOCIEDAD ANONIMA
Ⓒ	SI-281894-1977 FR 1261739-000	FINAL S. A.

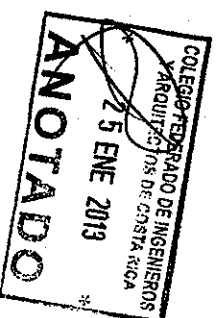

SITUADO EN: URBANIZACION EL MIRADOR		ESCALA: 1:2000
DISTRITO: 03° SAN RAFAEL		FECHA: OCTUBRE 2012
CANTON: 02° ESCAZU		
PROVINCIA: 01° SAN JOSE		AREA: 24955 m ²
PROTOCOLO TOMO: 17001	FINCA COMPLETA FOLIO REAL: 1288031-000	AREA SEGUN REGISTRO: 22761.60 m ²
FOLIO: 184	PARA RECTIFICAR AREA	

GUSTAVO PEREZ PEREZ / INGENIERO TOPOGRAFICO Y GEODESTA IT-6132

NOTAS:
LINDEROS EXISTENTES
LEVANTAMIENTO POLAR, POLIGONAL ABIERTA
ERROR LINEAL ESTIMADO = 0.01 m.
ERROR ANGULAR ESTIMADO = 00"01"
FRENTE A CALLE PUBLICA DE 7 A 8 = 8.39 m.
FRENTE A CALLE PUBLICA DE 25 A 30 = 186.37 m.
MODIFICA AL PLANO CATASTRADO No. SI-8472-1969
SI-512801-1983 Y AL SI-504998-1983
DOY FE DE QUE EL PRESENTE LEVANTAMIENTO CUARPE
CON LO DISPUESTO EN EL ARTICULO 13 DE LA LEY DE
INFORMACIONES POSESORIAS.

**REGISTRO NACIONAL
OFICINA REGIONAL DE SAN JOSE OESTE
CERTIFICA:**
Que la presente copia es fiel del plano original
catastrado
16 FEB 2013
Firma

