

INSCRIPCION: 1-1783023-2014

Fecha: 14/11/2014 13:44:43  
 Registrador: JUAN PABLO VILLEGAS CHACON  
 EAD704F3F06142C2898F3258E5228207

Catastro Nacional  
 2014-54412-C  
 13/11/2014 11:53:01  
 Reingreso

Catastro Nacional  
 2014-54412-C  
 06/11/2014 11:46:07  
 Reingreso

ENTERO BANCARIO  
 DOCUMENTO No. 000107519992

LINEA	A C T I V I D A D	DIST (m)
1-2	209'35"	3.50
2-3	299'45"	8.63
3-4	276'46"	7.48
4-5	291'58"	5.26
5-6	316'28"	13.27
6-7	294'42"	7.59
7-8	284'25"	26.51
8-9	338'46"	2.58
9-10	72'58"	26.22
10-11	51'34"	11.11
11-12	48'23"	12.63
12-13	59'45"	14.90
13-14	85'52"	3.84
14-15	100'45"	3.84
15-16	101'34"	22.43
16-17	121'23"	5.49
17-18	120'26"	0.89
18-1	209'35"	54.57
AREA DEL POLIGONO (m2)		2638.36

UBICACION GEOGRAFICA

HOJA VUELTAS ESCALA 1: 50000

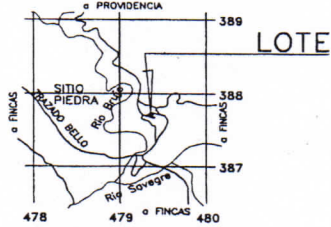

- DISTANCIA FRENTE A CALLE PUBLICA ENTRE LOS VERTICES 9-18 = 101.35m
- DISTANCIA FRENTE A SERVIDUMBRE AGRICOLA ENTRE LOS VERTICES 1-9 = 74.82m
- AREA DE SERVIDUMBRE AGRICOLA 244m²

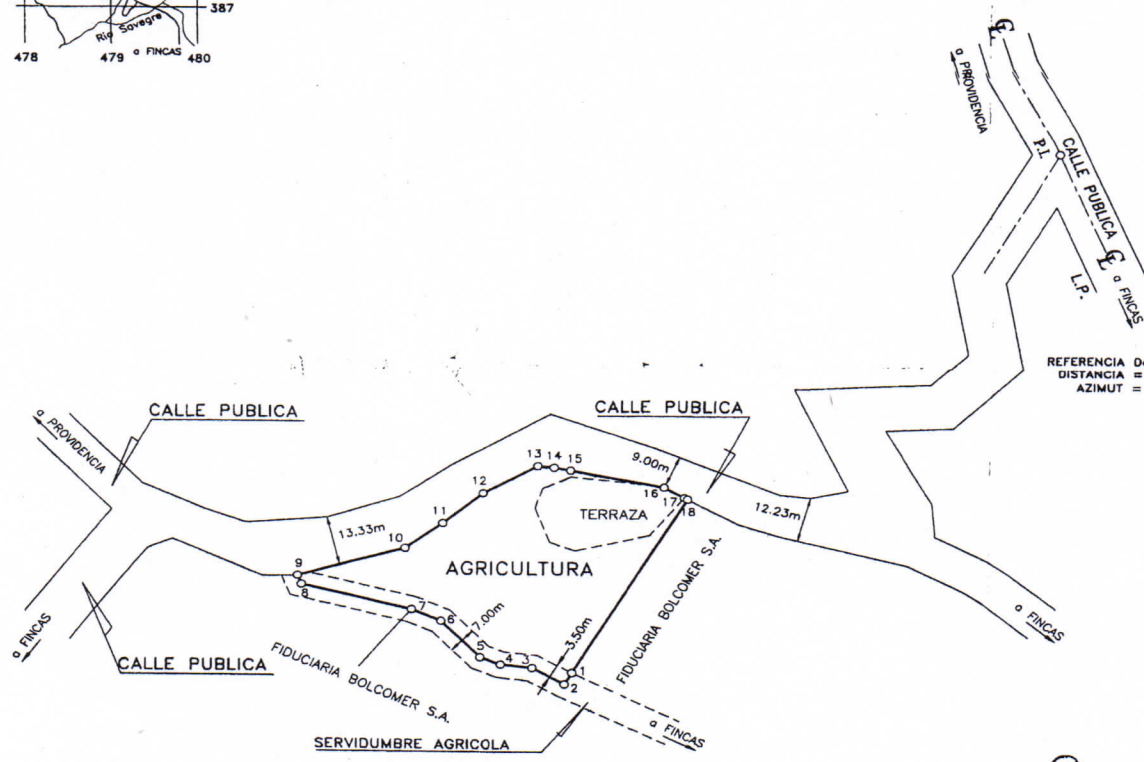

REFERENCIA D= 18 o P.I.  
 DISTANCIA = 266.34m  
 AZIMUT = 25°20'

COLEGIO FEDERADO DE INGENIEROS  
 Y ARQUITECTOS DE COSTA RICA  
 06 NOV 2014  
 ANOTADO

-DE LA FINCA 1221232-000 SE SEGREGA UN AREA DE 382m2  
 PARA REUNIR PARTE DE FINCA CON FINCA COMPLETA

 MARGARETTE JEAN ADRIEN INGENIERO TOPOGRAFICO I.T. (2041)	AREA	2638m <sup>2</sup>	SITA EN	PROVIDENCIA	INFORMACION SEGUN REGISTRO PUBLICO FINCA COMPLETA FOLIO REAL No. 1 614121-000 ES PARTE FOLIO REAL No. 1 221232-000	ESTE PLANO SERVIRA UNICAMENTE PARA INSCRIBIR EL INMUEBLE. UNA VEZ INSCRITO EL FRACCIONAMIENTO Y LA REUNION RESPECTIVOS, EL PLANO SURTIRA LOS EFECTOS JURIDICOS CORRESPONDIENTES DESDE LA FECHA DE SU INSCRIPCION EN EL CATASTRO.  -LEVANTAMIENTO POLAR, POLIGONAL CERRADA. -CIERRE LINEAL 1/79384, CIERRE ANGULAR= 00°00'35" -DOY FE DE QUE LOS LINDEROS SON EXISTENTES. -MODIFICA AL PLANO CATASTRADO No. SJ-20146-1973 -MODIFICA AL PLANO CATASTRADO No. SJ-1379022-2009
	PROTOCOLO TOMO No. 15474 FOLIOS DEL 154 AL 158	ESCALA 1 1000	AREA SEGUN REGISTRO 2256m <sup>2</sup> + 146420.24m <sup>2</sup>	DISTRITO 03° COPEY CANTON 17° DOTA PROVINCIA 01° SAN JOSE		



REGISTRO NACIONAL  
 OFICINA REGIONAL DE SAN JOSE OESTE  
**CERTIFICA:**  
 Que la presente copia es fiel del plano original  
 catastrado.

Etapa # 2  
 Terroza # 5

