

INSCRIPCIÓN 1-2536377-2011
 Fecha 02/11/2011 08:25:46
 403F0570D0F586658C3A0E314D085FC

Catastro Nacional
 1-2598516
 02/11/2011 12:41:57
 Reingreso

ENTERO BANCARIO
 DOCUMENTO No. 000107519763

LINEA	ACIMUT	DIST (m)
1-2	297°27'	35.87
2-3	318°53'	17.13
3-4	336°13'	26.39
4-5	331°59'	3.89
5-6	116°42'	11.88
6-7	105°43'	14.24
7-8	55°54'	23.06
8-9	51°23'	41.28
9-10	131°31'	32.25
10-1	214°11'	78.76
AREA DEL POLIGONO (m2)		3996.07

UBICACION GEOGRAFICA

HOJA VUELTAS ESCALA 1: 50000

-DISTANCIA FRENTE A CALLE PUBLICA
 ENTRE LOS VERTICES 1-5 = 83.28m

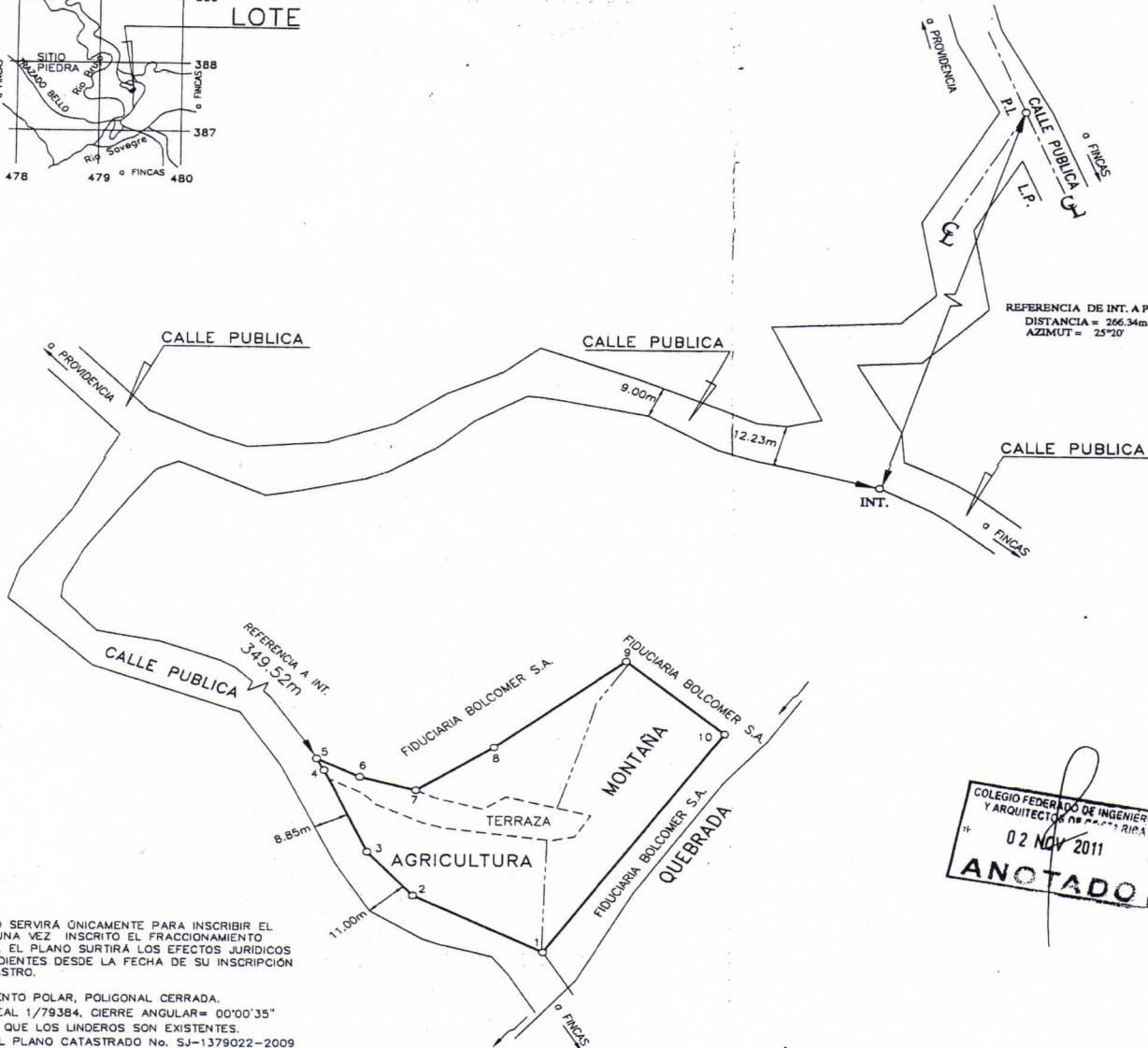
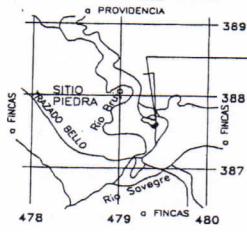

COLEGIO FEDERADO DE INGENIEROS
 Y ARQUITECTOS DE COSTA RICA
 02 NOV 2011
 ANOTADO

ESTE PLANO SERVIRÁ ÚNICAMENTE PARA INSCRIBIR EL INMUEBLE. UNA VEZ INSCRITO EL FRACCIONAMIENTO RESPECTIVO, EL PLANO SURTIRÁ LOS EFECTOS JURIDICOS CORRESPONDIENTES DESDE LA FECHA DE SU INSCRIPCIÓN EN EL CATASTRO.

- LEVANTAMIENTO POLAR, POLIGONAL CERRADA.
- CIERRE LINEAL 1/79384, CIERRE ANGULAR= 00°00'35"
- DOY FE DE QUE LOS LINDEROS SON EXISTENTES.
- MODIFICA AL PLANO CATASTRADO No. SJ-1379022-2009

 MARGARITE JEAN ADRIÉN INGENIERO TOPOGRAFO I.T. 7941	AREA	3996m ²	SITA EN	PROVIDENCIA	INFORMACION SEGUN REGISTRO PUBLICO ES PARTE
	PROTOCOLO TOMO No. 15474	ESCALA	1 1000	DISTRITO	03° COPEY
FOLIOS DEL 154 AL 158	AREA SEGUN REGISTRO	23304m ²	CANTONIA	17° DOTA	1 614121-000
	ARCHIVO		PROVINCIA	01° SAN JOSE	FECHA
			DOTACARMEN	1	DICIEMBRE 2010

Etapa #2
 terraza #1



18 SET 2015
 REGISTRO NACIONAL
 OFICINA REGIONAL DE SAN JOSE OESTE
 CERTIFICA:
 Que la presente copia es fiel del plano original
 catastral