

REPUBLICA DE COSTA RICA
REGISTRO NACIONAL
CERTIFICACION DE PLANOS CATASTRADOS
NUMERO DE CERTIFICACION: RNPDIGITAL-1142380-2023
1-1730766-2014
TOTAL DE PAGINAS: 2

INSCRIPCIÓN: 1-1730766-2014

Fecha : 31/03/2014 13:57:02
 Registrador: JUAN PABLO VILLEGAS CHACON
 C2C6F59FDB4530C5F1E4C8C4AD217FD

Catastro Nacional
2014-27465-C
 28/03/2014 10:51:14
 Reingreso



Entero número: 170113388

NOTAS:
 -Levantamiento Polar, Poligonal abierta.
 -Linderos existentes.
 -Errores estimados: Angular 00°01', Lineal 0.01m.
 -Distancia frente a Calle Pública del punto 10 al punto 12 es de 63.22m.
 -Modifica al plano catastrado SJ/22334-1954, SJ/1426769-2010, SJ/87526-1992 y al SJ/1252918-2008.
 -Este plano servira únicamente para inscribir el inmueble. Una vez inscrita la reunión respectiva, el plano surtirá los efectos jurídicos correspondientes desde la fecha de su inscripción en el Catastro.
 -Para reunir fincas y rectificar área.



LINEA	ACIMUT		DISTANCIA	
	o	'	m.	cm.
1 - 2	275	53	3	5
2 - 3	06	11	4	6
3 - 4	275	53	9	34
4 - 5	05	51	3	13
5 - 6	275	05	0	05
6 - 7	05	36	4	76
7 - 8	273	01	0	11
8 - 9	11	00	1	04
9 - 10	05	05	2	41
10 - 11	260	42	14	65
11 - 12	185	15	48	57
12 - 13	95	49	26	51
13 - 1	05	56	36	43

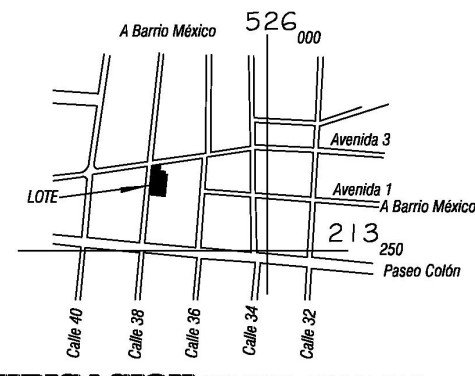
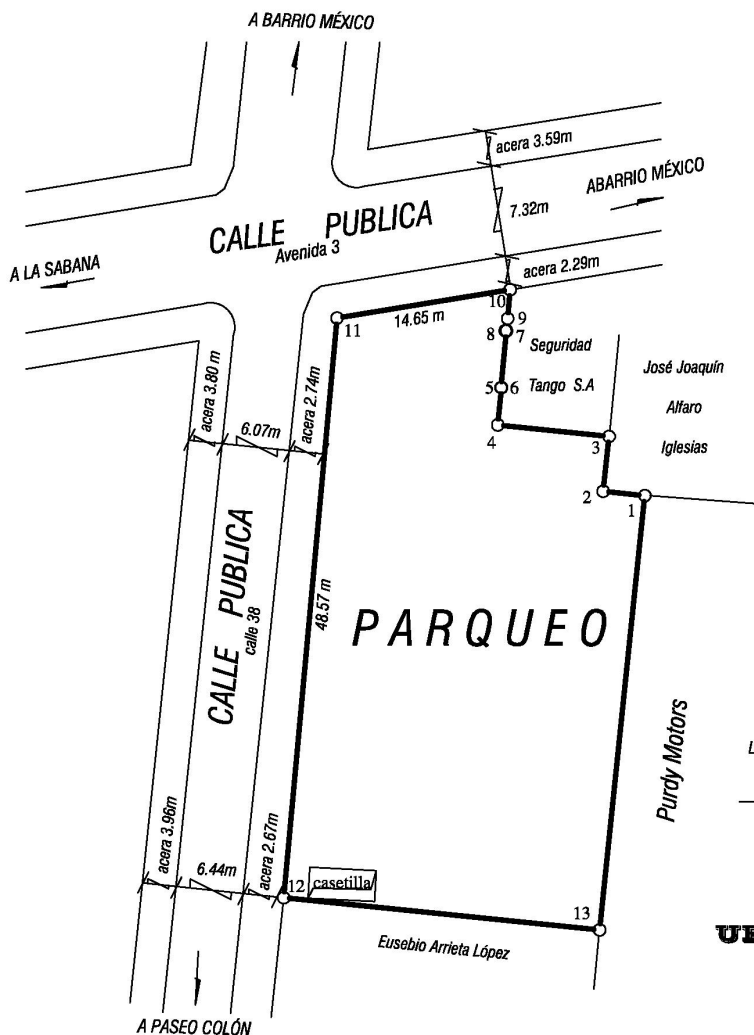

Folio Real: 1120817-000 Area según Registro 206 m²
 1098426-000 Area según Registro 521.10 m²
 1122776-000 Area según Registro 497.84 m²

Area
 1216 m²

Situado en:
 Calle 38 - Avenida 3
 Distrito: 2º Merced
 Cantón: 1º San José
 Provincia: 1ª San José

Escala:
 1:500

Ingrid Carballo Valverde Ingeniera Topógrafa IT-7956

PROTOCOLO
 TOMO 15362
 FOLIO 082

Fecha:
 Marzo 2014

CONSTITUYE DOCUMENTO PUBLICO CONFORME LO ESTABLECEN LOS ARTICULOS 45.2 DEL CODIGO PROCESAL CIVIL Y 5 INCISO D) DE LA LEY DE CERTIFICADOS, FIRMAS DIGITALES Y DOCUMENTOS ELECTRONICOS N° 8454, Y EL DECRETO EJECUTIVO N° 35488-J, PUBLICADO EN LA GACETA N° 196, DEL 8 DE OCTUBRE DE 2009. EN DICHO MARCO LEGAL SE ESTABLECE LA OBLIGATORIEDAD DE RECIBIR ESTE DOCUMENTO POR PARTE DE LOS ENTES PÚBLICOS Y PRIVADOS, ASÍ COMO PARA LOS PARTICULARES, POR LO QUE SI TIENE PROBLEMAS PARA LA RECEPCIÓN DE ESTE DOCUMENTO Y APLICACIÓN DE SUS EFECTOS LEGALES, SIRVASE COMUNICARLO AL CENTRO DE ASISTENCIA AL USUARIO, Teléfono. 2202-0888. EMITIDA A TRAVES DEL PORTAL DE SERVICIOS DIGITALES EL 27-Jul-2023 A LAS 18:32:32. PODRA SER VERIFICADA EN EL SITIO www.rnpdigital.com DENTRO DE LOS SIGUIENTES 15 DIAS NATURALES.