

**REPUBLICA DE COSTA RICA**  
**REGISTRO NACIONAL**  
**CERTIFICACION DE PLANOS CATASTRADOS**  
**NUMERO DE CERTIFICACION: RNPDIGITAL-686583-2023**  
**5-1250997-2008**  
**TOTAL DE PAGINAS: 3**

INSCRIPCION: 5-1250997-2008  
 Fecha: 06/05/2008 14:44:41  
 Registrador: ALFREDO GONZALEZ CHAVES  
 2F3D33534F0E2C7596D8FF1496CE55B



| DERROTERO |      |           |          |
|-----------|------|-----------|----------|
| LINEA     | A    | C I M U T | DIST.(m) |
| 1-2       | 203° | 59.5'     | 716.81   |
| 2-3       | 082° | 14.7'     | 43.82    |
| 3-4       | 083° | 45.8'     | 26.96    |
| 4-5       | 085° | 55.8'     | 193.10   |
| 5-6       | 070° | 22.1'     | 9.85     |
| 6-7       | 058° | 56.1'     | 156.79   |
| 7-8       | 051° | 19.8'     | 12.67    |
| 8-9       | 038° | 41'       | 128.37   |
| 9-10      | 102° | 50.2'     | 11.39    |
| 10-11     | 051° | 57.5'     | 6.21     |
| 11-12     | 045° | 24'       | 50.29    |
| 12-13     | 045° | 04.8'     | 90.88    |
| 13-14     | 038° | 47.9'     | 189.45   |
| 14-15     | 027° | 38.4'     | 4.78     |
| 15-16     | 015° | 57.2'     | 144.45   |
| 16-17     | 309° | 31.4'     | 57.81    |
| 17-18     | 309° | 27.1'     | 59.91    |
| 18-19     | 308° | 12.8'     | 25.02    |
| 19-20     | 308° | 12.6'     | 86.59    |
| 20-21     | 304° | 28.1'     | 140.74   |
| 21-22     | 297° | 16.4'     | 77.60    |
| 22-23     | 203° | 02.5'     | 64.81    |
| 23-24     | 128° | 48.9'     | 61.09    |
| 24-25     | 128° | 47.9'     | 107.22   |
| 25-26     | 129° | 42.2'     | 26.74    |
| 26-27     | 158° | 25'       | 5.44     |
| 27-28     | 174° | 22'       | 11.89    |
| 28-29     | 172° | 24.6'     | 49.67    |
| 29-30     | 174° | 15.1'     | 9.23     |
| 30-31     | 176° | 25.5'     | 40.40    |
| 31-32     | 177° | 45.7'     | 106.93   |
| 32-33     | 176° | 56.2'     | 31.25    |
| 33-34     | 211° | 51.2'     | 81.41    |
| 34-1      | 323° | 08.2'     | 567.92   |

- NOTAS:**
- LEVANTAMIENTO POLAR, POLIGONAL ABIERTA
  - ERRORES ESTIMADOS : ANGULAR 00°00'01"  
LINEAL 0.001m
  - LINDEROS EXISTENTES
  - MODIFICA A LOS PLANOS CATASTRADOS G-868820-1989  
Y AL G-46102-1960
  - PARA SEGREGAR Y REUNIR
  - FRENTE A CAMINO PUBLICO DEL VERTICE  
2 AL 16 ES 1069.01m
  - FRENTE A CARRETERA INTERAMERICANA DEL VERTICE  
16 AL 22 ES 447.67m

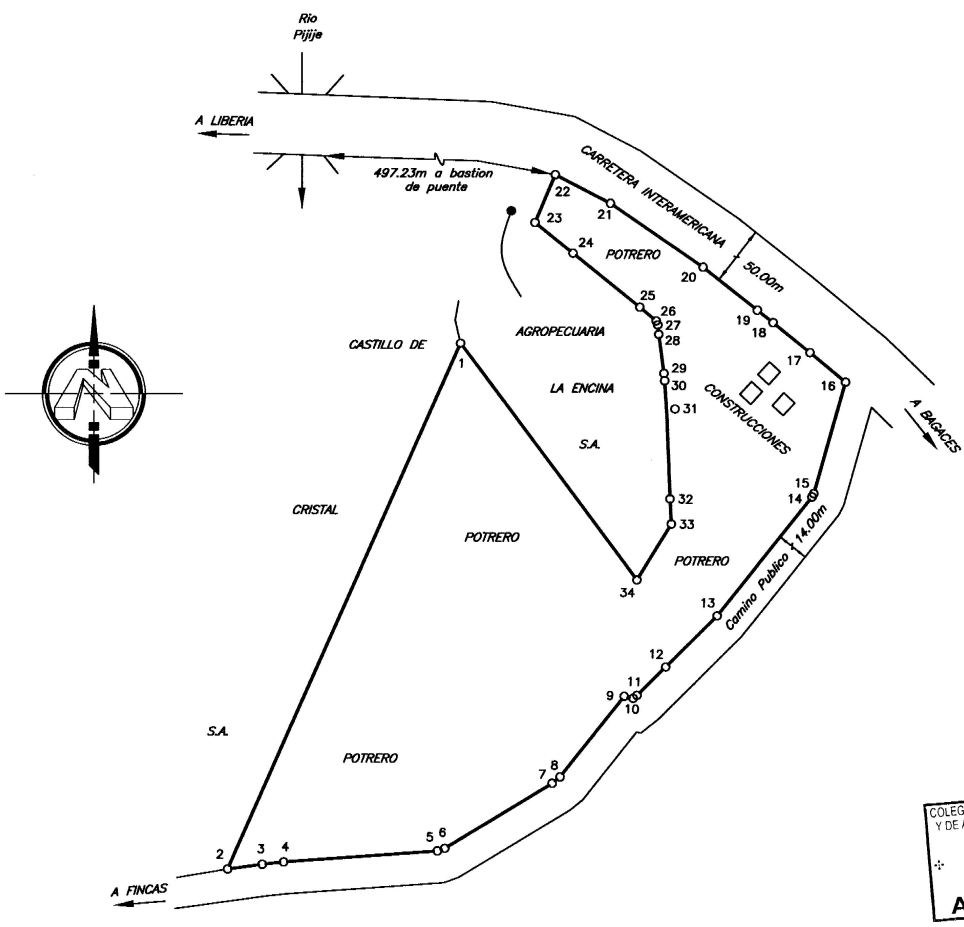
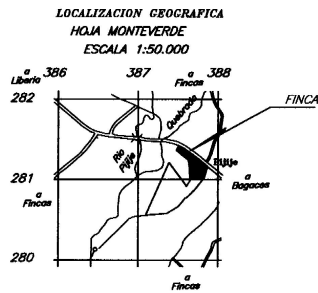

Catastro Nacional I  
 1-2318100  
 29/04/2008 12:09:50

COLEGIO FEDERADO DE INGENIEROS  
 Y DE ARQUITECTOS DE COSTA RICA  
 29 ABR 2008  
**ANOTADO**

|  |                           |  |
|--|---------------------------|--|
| PROPIEDAD DE:<br><b>CASTILLO DE CRISTAL SOCIEDAD ANONIMA</b><br>CEDULA JURIDICA # 3-101-416882 | SITUADO EN: PUNJE         | REGISTRO PUBLICO<br>ES PARTE DE<br>FOLIO REAL<br>5068035-000                   |
| HERIBERTO RIVERA SOLIS INGENIERO TOPOGRAFO I.T.7373  | DISTRITO: 01° BAGACES     | FINCA COMPLETA<br>FOLIO REAL<br>5020631-000                                    |
| PROTOCOLO TOMO 15135 FOLIO 166   | CANTON: 04° BAGACES       | AREA SEGUN REGISTRO<br>41ha.9350.00m <sup>2</sup><br>7ha.6655.79m <sup>2</sup> |
| AREA<br>26Ha.7355.66m <sup>2</sup>   | PROVINCIA: 05° GUANACASTE | FECHA<br>ABRIL / 2008  |
| ESCALA 1 : 5000  | ARCHIVO H31-MANUEL        |  |

INSCRIPCIÓN: 5-1250997-2008  
Fecha : 06/05/2008 14:44:41  
Registrador: ALFREDO GONZALEZ CHAVES  
22F3D33534F0E2C7596D8FF1496CE55B

Catastro Nacional  
1-2318100  
29/04/2008 12:09:50

**ESTA CERTIFICACION, CUYOS DERECHOS ARANCELARIOS FUERON DEBIDAMENTE CANCELADOS, CONSTITUYE DOCUMENTO PUBLICO CONFORME LO ESTABLECEN LOS ARTICULOS 45.2 DEL CODIGO PROCESAL CIVIL Y 5 INCISO D) DE LA LEY DE CERTIFICADOS, FIRMAS DIGITALES Y DOCUMENTOS ELECTRONICOS N° 8454, Y EL DECRETO EJECUTIVO N° 35488-J, PUBLICADO EN LA GACETA N° 196, DEL 8 DE OCTUBRE DE 2009. EN DICHO MARCO LEGAL SE ESTABLECE LA OBLIGATORIEDAD DE RECIBIR ESTE DOCUMENTO POR PARTE DE LOS ENTES PÚBLICOS Y PRIVADOS, ASÍ COMO PARA LOS PARTICULARES, POR LO QUE SI TIENE PROBLEMAS PARA LA RECEPCIÓN DE ESTE DOCUMENTO Y APLICACIÓN DE SUS EFECTOS LEGALES, SIRVASE COMUNICARLO AL CENTRO DE ASISTENCIA AL USUARIO, Teléfono. 2202-0888. EMITIDA A TRAVES DEL PORTAL DE SERVICIOS DIGITALES EL 03-May-2023 A LAS 18:34:28. PODRA SER VERIFICADA EN EL SITIO [www.rnpdigital.com](http://www.rnpdigital.com) DENTRO DE LOS SIGUIENTES 15 DIAS NATURALES.**